



# Castello San Salvatore

Susegana (TV)

PROPOSTE DIDATTICHE ALLE SCUOLE

A.S. 2024/25



# Castello San Salvatore

Via Castello, 12 – 31058 Susegana (TV)

PER INFO E PRENOTAZIONI:

320 456 6228

Email: [didattica@castellosansalvatore.it](mailto:didattica@castellosansalvatore.it)





# Il Castello

Il Castello di San Salvatore di Susegana (TV), grande complesso castrense completato nei primi decenni del XIV secolo dal conte Rambaldo VIII di Collalto, sorge su un colle acquisito nel 1245 dal comune di Treviso. Già a partire dalla prima metà del 1400, il Castello si compose di mura, torri, e di un palazzo comitale, ovvero l'edificio adibito a residenza del signore e alla sede degli uffici giuridico-amministrativi. All'interno delle mura si trovava anche la chiesa di San Salvatore, chiamata Cappella Vecchia, nella quale vennero sepolti i membri della famiglia comitale. Con l'avvento del XIV secolo e il consolidamento del dominio della Repubblica Serenissima di Venezia nel territorio trevigiano, le funzioni militari e difensive dell'impianto castrense collaltino vennero gradualmente meno. Il Castello divenne quindi una dimora signorile racchiusa in un borgo abitato e il lungo periodo di pace consentì opere di restauro e di abbellimento, coinvolgendo anche importanti artisti quali Tommaso da Modena, il Pordenone, Paolo Veronese, Francesco da Milano, Giambellini, Sassoferrato, Correggio, Caracci e Gerolamo da Treviso.

In questo periodo si aggiunsero al nucleo centrale del complesso abitazioni, chiese e conventi (anche al di fuori del perimetro delle mura); la porta

d'accesso originale si trasformò nella torre dell'orologio, cedendo il posto al maestoso portale rinascimentale tuttora in uso.

Infine, nel Settecento, il Conte Odoardo, aspirante alla prestigiosa carica di doge della Serenissima Repubblica di Venezia, fece costruire un imponente palazzo, che ancora oggi porta il suo nome.

Il Castello di San Salvatore, con i suoi ampi spazi interni ed esterni, ben si presta ad attività didattiche rivolte alle scuole di ogni ordine e grado che ne mettano in luce i suoi punti di forza, legati soprattutto alla storia millenaria della famiglia Collalto.





# La didattica

Gentilissimi Insegnanti,

Sono oramai due anni che ospitiamo le classi in Castello, accogliendo bambini e ragazzi di qualsiasi età e grado scolastico.

A chi, come voi e noi, crede che imparare, sperimentare e osservare con i propri occhi e toccare con le proprie mani sia essenziale nella crescita scolastica degli studenti, vogliamo comunicare che:

anche quest'anno siamo presenti con le nostre proposte educative al Castello di San Salvatore di Susegana (TV)!

Siamo convinti che la storia e il territorio che ci circondano vadano vissuti e scoperti in prima persona!

Siamo a disposizione per qualsiasi necessità e informazione dal martedì al venerdì (14.00-17.00): contattateci al +39 320 145 8896 (Cristina), oppure scrivetece a [didattica@castellosansalvatore.it](mailto:didattica@castellosansalvatore.it)

Lo staff di Scatola Cultura scs

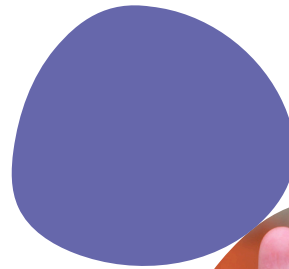

# Scuola dell'Infanzia

## DOV'E' FINITO IL CONTE ODOARDO?

Un percorso dedicato ai più piccini per far loro scoprire la bellezza e la maestosità di Palazzo Odoardo. Attraverso il racconto di una storia, i bambini saranno immersi nella realtà del Settecento alla ricerca, sala dopo sala, del Conte scomparso.

Durata: 1,5 ore

## L'ALBERO DEI FOLLETTI

Passeggiata alla ricerca delle tracce dei folletti e dei loro amici animali. Tramite l'uso del gioco e la lettura di una storia si potrà far conoscere ai bambini la Natura nei dintorni del Castello.

Durata: 1,5 ore

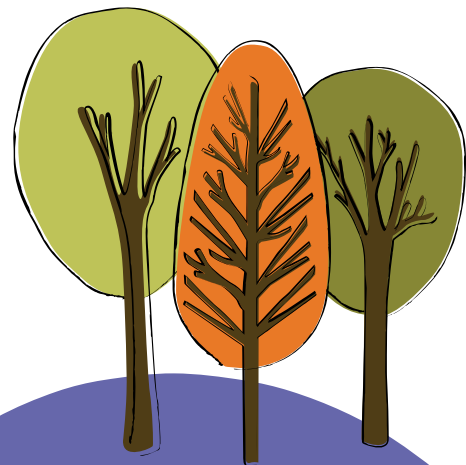

# Scuola Primaria

## TORNIAMO BAMBINI!

Un tour del Castello di San Salvatore per scoprire e immaginare la quotidianità degli abitanti del borgo medievale, in particolare di quella dei più piccoli, sia nobili che non. Un modo diverso per comprendere la realtà dell'epoca e per metterla a confronto con quella attuale.

Durata: 1,5 ore

## TRACCE MISTERIOSE NEL CASTELLO

Escursione nei dintorni del Castello di San Salvatore. La proposta prevede degli approfondimenti sugli animali selvatici e sul paesaggio. La lunghezza del percorso è modulabile in base all'età.

Durata: 2 ore

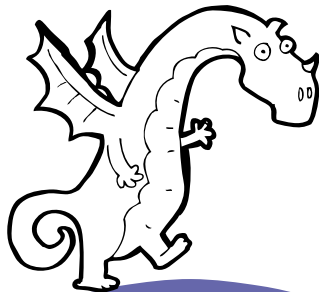

# Scuole Secondarie di I e II grado

## TRA STEMMI E ALBERI MILLENARI

Scopriamo insieme il Castello di San Salvatore e la lunga storia della nobile famiglia Collalto attraverso un percorso che ne metta in luce l'ampio e articolato albero genealogico e lo stemma di famiglia. Un percorso guidato con momenti di approfondimento sui personaggi più illustri, su quelli meno noti, e quelli dai nomi più curiosi.

Durata: 1,5 ore

## UN TUFFO NEL FIUME PIAVE

Escursione lungo un tratto del Fiume Piave in località Sant'Anna di Susegana (necessario breve spostamento in pullman dal Castello). La proposta prevede degli approfondimenti sull'importanza dell'acqua e sull'ambiente di fiume. La lunghezza del percorso è modulabile in base all'età.

Durata: 3 ore





# Percorsi interattivi guidati adatti alle Scuole Primarie e Secondarie

VISITA ACCOMPAGNATA AL  
CASTELLO CON FOCUS TEMATICO  
A SCELTA TRA:

- il Medioevo
- la Repubblica di Venezia
- il Settecento
- la Grande Guerra

Durata: 1.5 ore

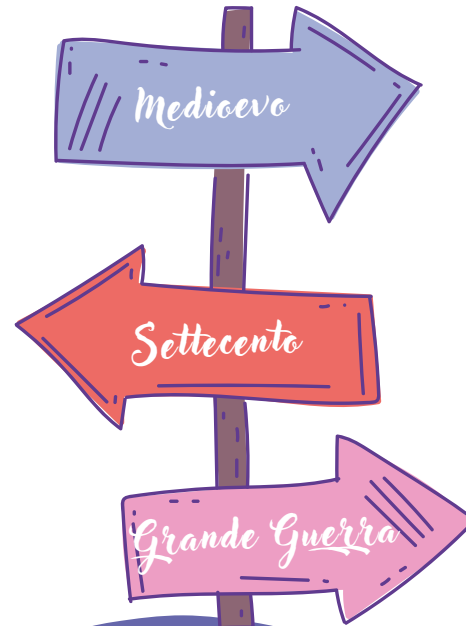

# Informazioni e costi

## COSTO DELLE ATTIVITÀ.

Attività educativa:

1.5 ore: € 63.00 a classe

2 ore: € 72,00 a classe

3 ore: € 108.00 a classe

Al costo dell'attività va aggiunto il biglietto di ingresso al sito:

€ 5,00 a bambino/ragazzo fino a 21 anni  
per un minimo di € 100 a classe  
accompagnatori gratis

Le attività didattiche si svolgeranno solo nelle giornate di apertura alle scuole individuate dal Castello.

Attività educative a cura di Scatola Cultura scs.



CASTELLO SAN SALVATORE



In collaborazione con

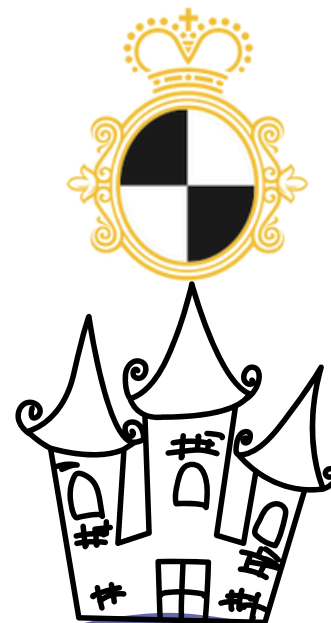

Castello  
San  
Salvatore

Via Castello, 12 – 31058 Susegana (TV)

Segreteria didattica:

320 456 6228

[didattica@castellosansalvatore.it](mailto:didattica@castellosansalvatore.it)



# Castello San Salvatore

Via Castello, 12 – 31058 Susegana (TV)

Segreteria didattica:

320 456 6228

[didattica@castellosansalvatore.it](mailto:didattica@castellosansalvatore.it)